

Actif net du portefeuille : 2 661,29 M€
Valeur liquidative de la part : 108,675 €

STRATÉGIE D'INVESTISSEMENT

Investi en monétaire, le fonds suit une gestion active de sélection de titres prenant en compte des critères Environnementaux, Sociaux et de bonne Gouvernance. Le fonds vise à obtenir un rendement proche de l'euroSTR (indice Euro Short-Term Rate).

ÉVOLUTION DE LA VL et du Benchmark (base 100)

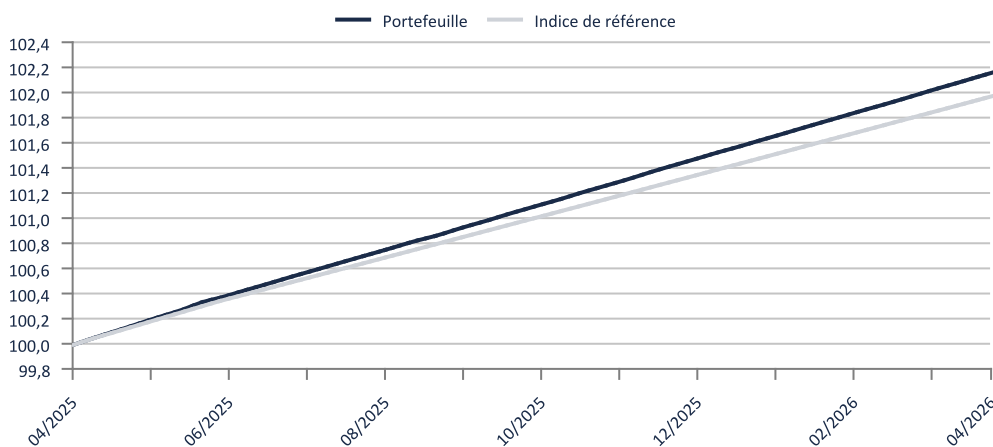

PERFORMANCES DU FONDS

| Performances cumulées (en %) | 1 mois | 2026 | 1 an | 3 ans | 5 ans | 10 ans |
|---------------------------------|--------|------|------|-------|-------|--------|
| Portefeuille | 0,18 | 0,58 | 2,22 | 10,05 | 10,11 | 8,49 |
| Indice de référence | 0,17 | 0,53 | 2,03 | 9,51 | 9,76 | 7,61 |
| Performances annualisées (en %) | 1 mois | 2026 | 1 an | 3 ans | 5 ans | 10 ans |
| Portefeuille | 2,21 | 2,16 | 2,22 | 3,24 | 1,94 | 0,82 |
| Indice de référence | 2,02 | 1,98 | 2,03 | 3,07 | 1,88 | 0,74 |
| Performances annuelles (en %) | 2025 | 2024 | 2023 | 2022 | 2021 | |
| Portefeuille | 2,42 | 3,95 | 3,44 | -0,14 | -0,60 | |
| Indice de référence | 2,24 | 3,79 | 3,28 | -0,02 | -0,49 | |

Les performances passées ne présagent pas des performances futures. Les performances affichées sont nettes de frais de gestion et n'incluent pas les frais de souscription éventuels qui restent à la charge du souscripteur. Ces frais de souscription ne sont pas acquis par la société de gestion et sont versés au distributeur.

ALLOCATION D'ACTIFS DU PORTEFEUILLE

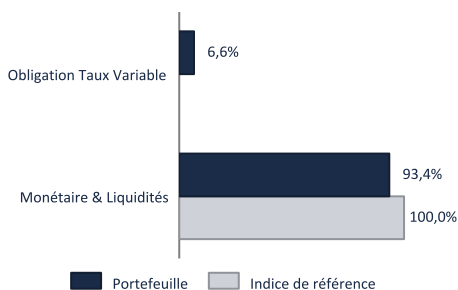

INDICATEURS

| WAL** | WAM*** | Sensibilité |
|-------|--------|-------------|
| 257 j | 23 j | 0,06 |

**WAL : (Weighted Average Life), durée de vie moyenne pondérée jusqu'à la date de maturité des titres.

***WAM : (Weighted Average Maturity), maturité moyenne pondérée jusqu'à la date d'échéance des titres.

CARACTÉRISTIQUES

Date de création : 29/09/2014

Durée de placement : > 1 mois

Indicateur de risque (SRI) (1) :

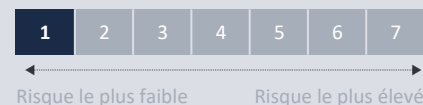

Forme juridique : FCP

Classification AMF : Fonds monétaire à valeur liquidative variable standard

Article SFDR (2) : 8

Code ISIN : FR0012008688

Devise : Euro

Indice de référence :

100% ECB Euro Short-term Rate Capitalisé

Fréquence de valorisation : Quotidienne

Société de gestion : SIENNA GESTION

Gestionnaire : SIENNA GESTION

Valorisateur : CACEIS FUND ADMINISTRATION

Frais de gestion et autres frais administratifs et d'exploitation : 0,08%

Coûts de transaction : 0,05%

Affectation des résultats : Capitalisation

Principaux risques :

- Risque de perte en capital
- Risque de taux
- Risque de crédit
- Risque de durabilité
- Risque de contrepartie

Limite de réception des ordres :

12h30 pour exécution à J

Modalités de souscription/rachats :

En montant ou en cent-millièmes de parts

Ticker Bloomberg : HUMMONI FP

(1) L'Indicateur synthétique de risque ou SRI (Synthetic Risk Indicator) est un indicateur du niveau de risque du produit combinant le risque de marché et le risque de crédit. Il est également disponible au sein du DIC PRIIPs. Le Règlement européen PRIIPs attribue à chaque produit un SRI unique de 1 à 7. Le niveau de risque faible ne signifie pas sans risque. Le capital investi n'est pas garanti : le fonds présente un risque de perte en capital.

(2) SFDR : Règlement 2019/2088 européen (Sustainable Finance Disclosure Regulation) sur la publication d'informations en matière de durabilité dans le secteur des services financiers. Il introduit de nouvelles obligations et normes communes de reporting pour les sociétés de gestion et les conseillers financiers afin de favoriser la transparence des produits financiers durables.

Article 8 : Produit financier qui promeut des caractéristiques environnementales et/ou sociales.

PRINCIPALES LIGNES

| Valeurs | Poids | Pays | Produit / Maturité |
|---------------------------------------|-------|--------|--------------------|
| DAT 30/06/25 KERA € V ESTR OIS +0.1 | 3,95% | France | DAT 30/06/2025 |
| REGARD MONETAIRE H | 3,73% | France | OPCVM COURT TERME |
| AMUNDI € LIQ SHORT TERM SRI SRI-I | 3,35% | France | OPCVM COURT TERME |
| Depo0.15 180127 | 3,27% | France | DAT |
| BTF 15/04/26 14W | 1,50% | France | BTF 15/04/2026 |
| OSTRUM SRI MONEY PLUS IC | 1,28% | France | OPCVM COURT TERME |
| ALLIANZ SECURICA-SRI | 1,24% | France | OPCVM COURT TERME |
| NCP 25/08/27 LBP EUR V ESTR OIS +0.3i | 1,14% | France | ECP 25/08/2027 |
| NCP 26/08/26 NORBALT EUR V ESTR OI! | 0,95% | Suède | ECP 26/08/2026 |
| NCP 19/02/27 NORBALT EUR V ESTR OI! | 0,95% | Suède | ECP 19/02/2027 |



Retrouvez notre analyse des tendances
et nos convictions

ANALYSE DU PORTEFEUILLE - MONETAIRE

Répartition par notation court terme hors OPC
(en % de la poche)

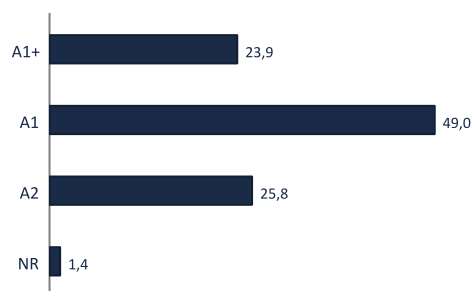

Répartition par tranche de maturité hors OPC
(en % d'actif)

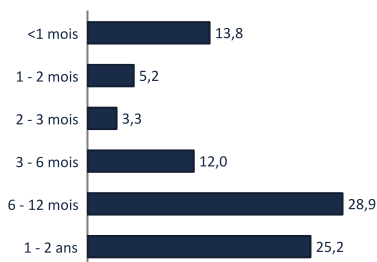

Répartition par type d'émetteur (en % d'actif)

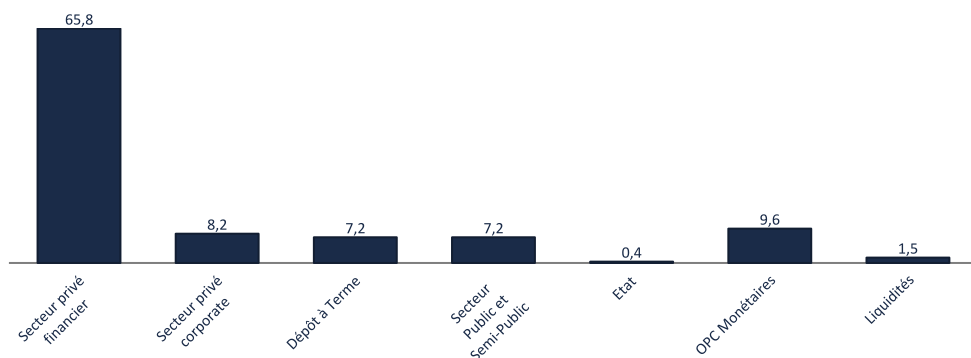

Répartition géographique hors OPC (en % d'actif)

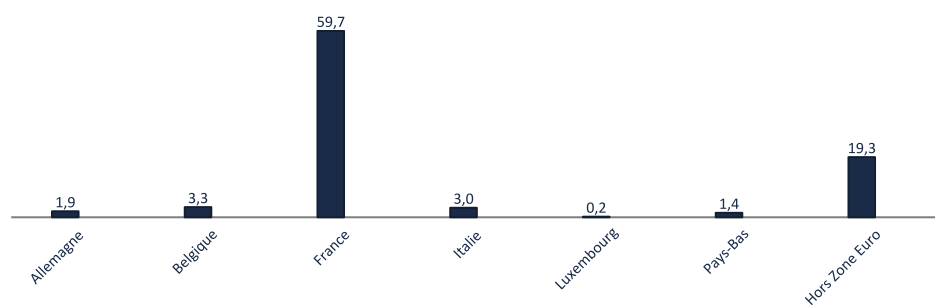

Avertissement

Ce document est une communication publicitaire qui ne contient aucune information d'ordre contractuel. Aucune souscription dans les OPC gérés par la société de gestion SIENNA GESTION ne saurait se faire sur la base des seules informations figurant sur ce document. La souscription dans les OPC décrits doit se faire selon les dispositions légales et réglementaires en vigueur. Toute personne envisageant une souscription doit notamment prendre connaissance du ou des DIC et du Règlement du ou des OPC, disponibles sur le site www.sienna-gestion.com. En conséquence, SIENNA GESTION ne saurait être tenue responsable de toute décision d'investissement réalisée sur la seule base de cette présentation. Les performances passées ne préjugent pas des performances futures et ne sont pas constantes dans le temps. Le document ne constitue en aucun cas une offre ou une sollicitation en vue de la fourniture de services de conseils en investissement ou de la vente d'instruments financiers. SIENNA GESTION s'efforce d'assurer l'exactitude des informations communiquées mais ne peut cependant en garantir l'exhaustivité et décline toute responsabilité en cas d'omission, ou d'erreur dans ces informations. La source des données du présent document est SIENNA GESTION. La date des données du présent document est celle indiquée en tête du document sauf mention contraire.